БАШҠОРТОСТАН РЕСПУБЛИКАҺЫ

ӨФӨ ҠАЛАҺЫ ҠАЛА ОКРУГЫ СОВЕТЫ

РЕСПУБЛИКА БАШКОРТОСТАН

СОВЕТ ГОРОДСКОГО ОКРУГА ГОРОД УФА

ҠАРАР **РЕШЕНИЕ**

«17» апрель 2020 й. № 57/4 «17» апреля 2020 г.

О присвоении имён Героев Советского Союза, полных кавалеров ордена Славы, Героев Российской Федерации новым улицам городского округа город Уфа Республики Башкортостан

В соответствии со статьёй 16 Федерального Закона от 6 октября 2003 года № 131-ФЗ «Об общих принципах организации местного самоуправления в Российской Федерации», Законом Российской Федерации от 14 января 1993 года № 4292-1 «Об увековечении памяти погибших при защите Отечества», Законом Республики Башкортостан от 24 ноября 2008 года № 70-з «Об увековечении памяти лиц, имеющих выдающиеся достижения и особые заслуги перед Республикой Башкортостан, а также исторических событий», протоколами заседаний Экспертной комиссии по наименованию, переименованию адресных элементов городского округа город Уфа Республики Башкортостан от 3 октября 2019 года № 5, от 29 ноября 2019 года № 6, в связи с 75-летием Победы в Великой Отечественной войне, Совет городского округа город Уфа Республики Башкортостан **р е ш и л:**

1. Присвоить новым улицам, расположенным в Калининском районе городского округа город Уфа Республики Башкортостан, наименования: улица 75-летия Победы, улица Алексея Маресьева, улица Героя Бикеева, улица Героя Ромашкина (согласно графическому приложению 1 к настоящему решению).

2. Присвоить новым улицам, расположенным в Дёмском районе городского округа город Уфа Республики Башкортостан, наименования: улица Героя Добороза, улица Героя Рыбалко, улица Героя Степанова (согласно графическому приложению 2 к настоящему решению).

3. Присвоить новым улицам, расположенным в Кировском районе городского округа город Уфа Республики Башкортостан, наименования: улица Героя Зорина, улица Героя Курбангалеева (согласно графическому приложению 3 к настоящему решению).

4. Присвоить новым улицам, расположенным в Ленинском районе городского округа город Уфа Республики Башкортостан, наименования: улица Майора Доставалова, улица Михаила Едрёнкина, улица Героя Номинаса, улица Сержанта Пашкова, улица Героя Попова (согласно графическому приложению 4 к настоящему решению).

5. Присвоить новым улицам, расположенным в Октябрьском районе городского округа город Уфа Республики Башкортостан, наименования: улица Абузара Низаева, улица Героя Рогалёва, улица Героя Черкасова (согласно графическому приложению 5 к настоящему решению).

6. Опубликовать настоящее решение в газете «Вечерняя Уфа».

7. Контроль за исполнением настоящего решения возложить на постоянную комиссию Совета городского округа город Уфа Республики Башкортостан по архитектуре и строительству.

Председатель Совета
городского округа город Уфа
Республики Башкортостан В. Трофимов

Приложение 1
к решению Совета городского округа
город Уфа Республики Башкортостан
от 17 апреля 2020 года № 57/4

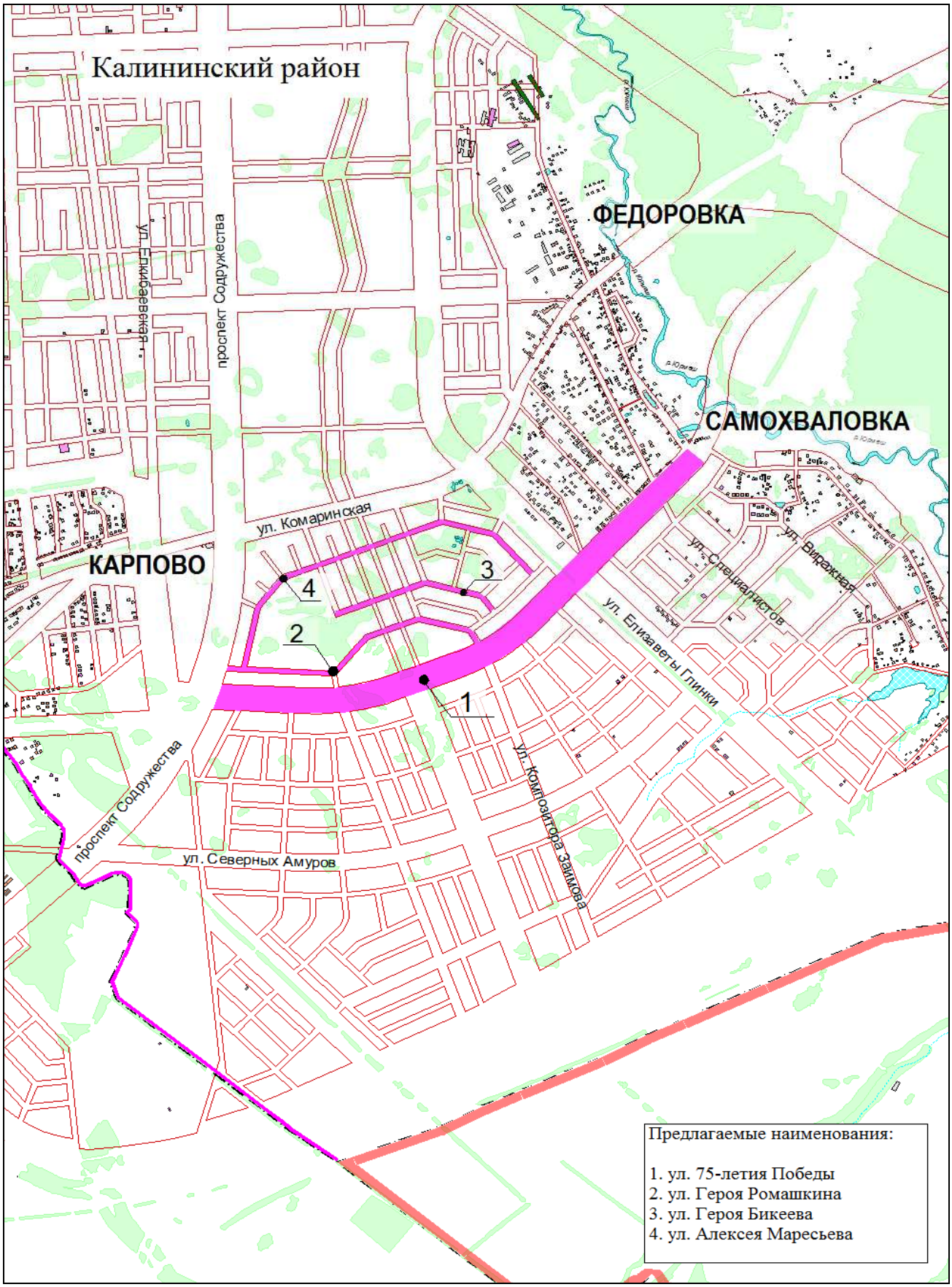

Приложение 2
к решению Совета городского округа
город Уфа Республики Башкортостан
от 17 апреля 2020 года № 57/4

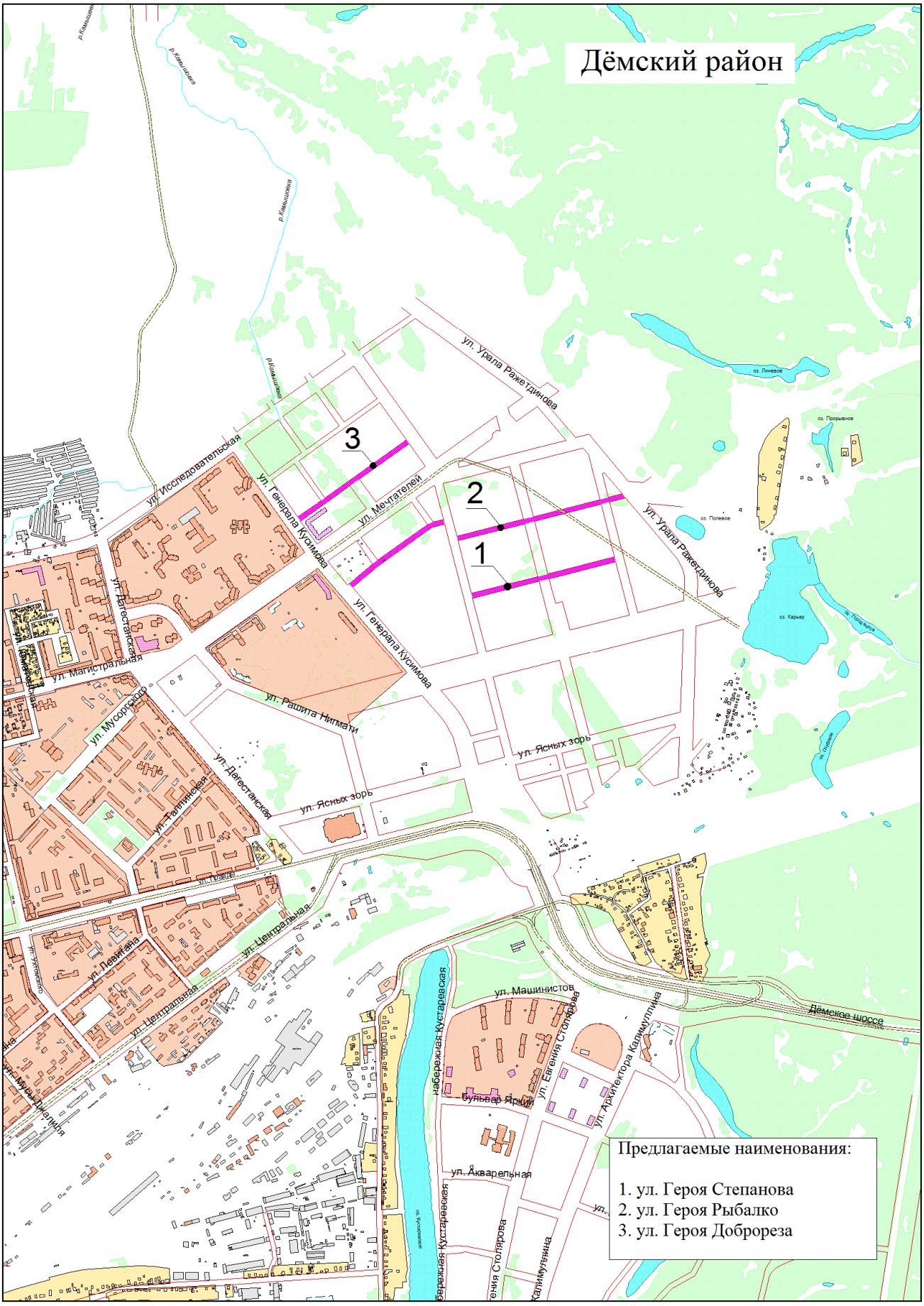

Приложение 3
к решению Совета городского округа
город Уфа Республики Башкортостан
от 17 апреля 2020 года № 57/4

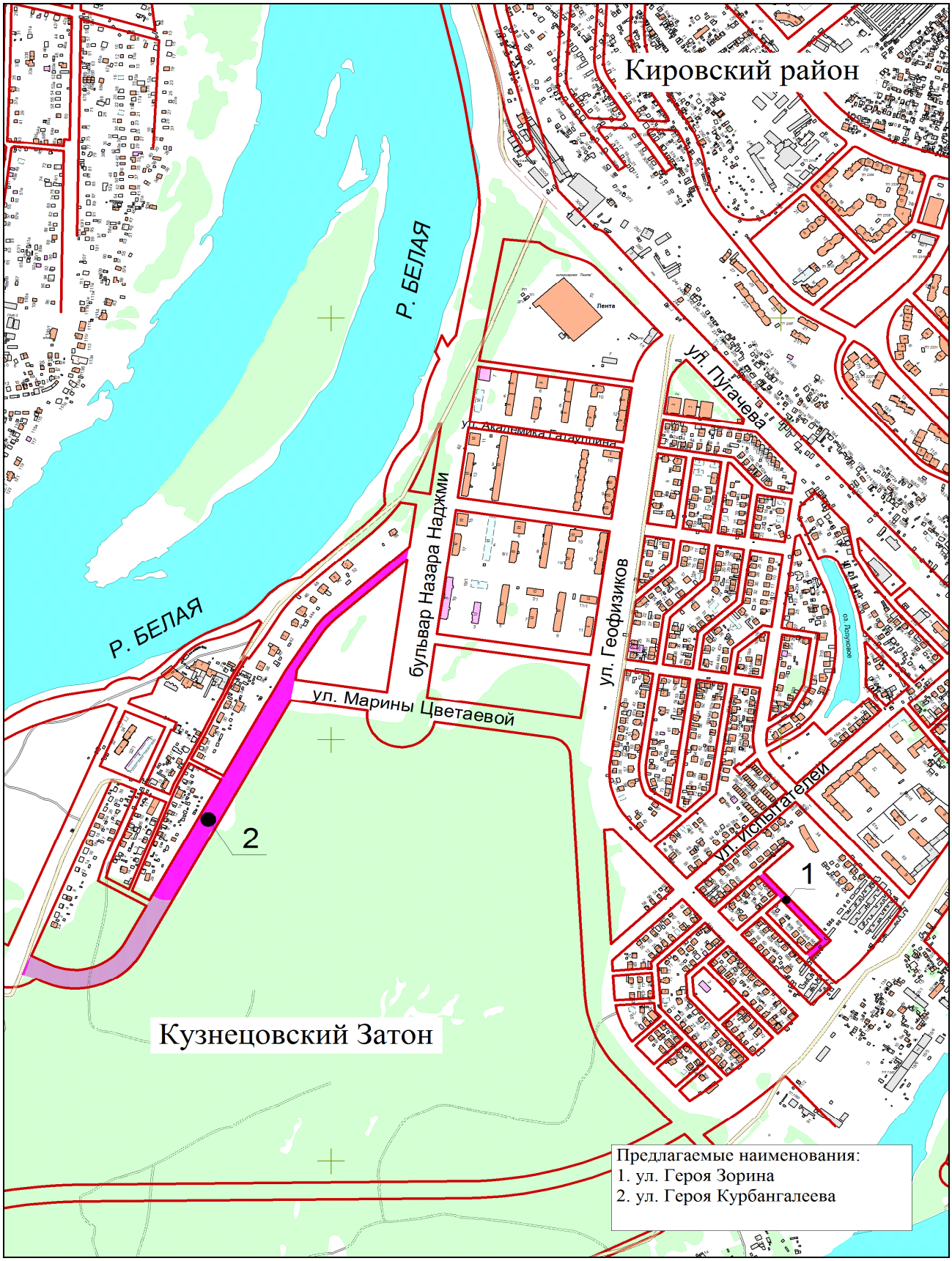

Приложение 4
к решению Совета городского округа
город Уфа Республики Башкортостан
от 17 апреля 2020 года № 57/4
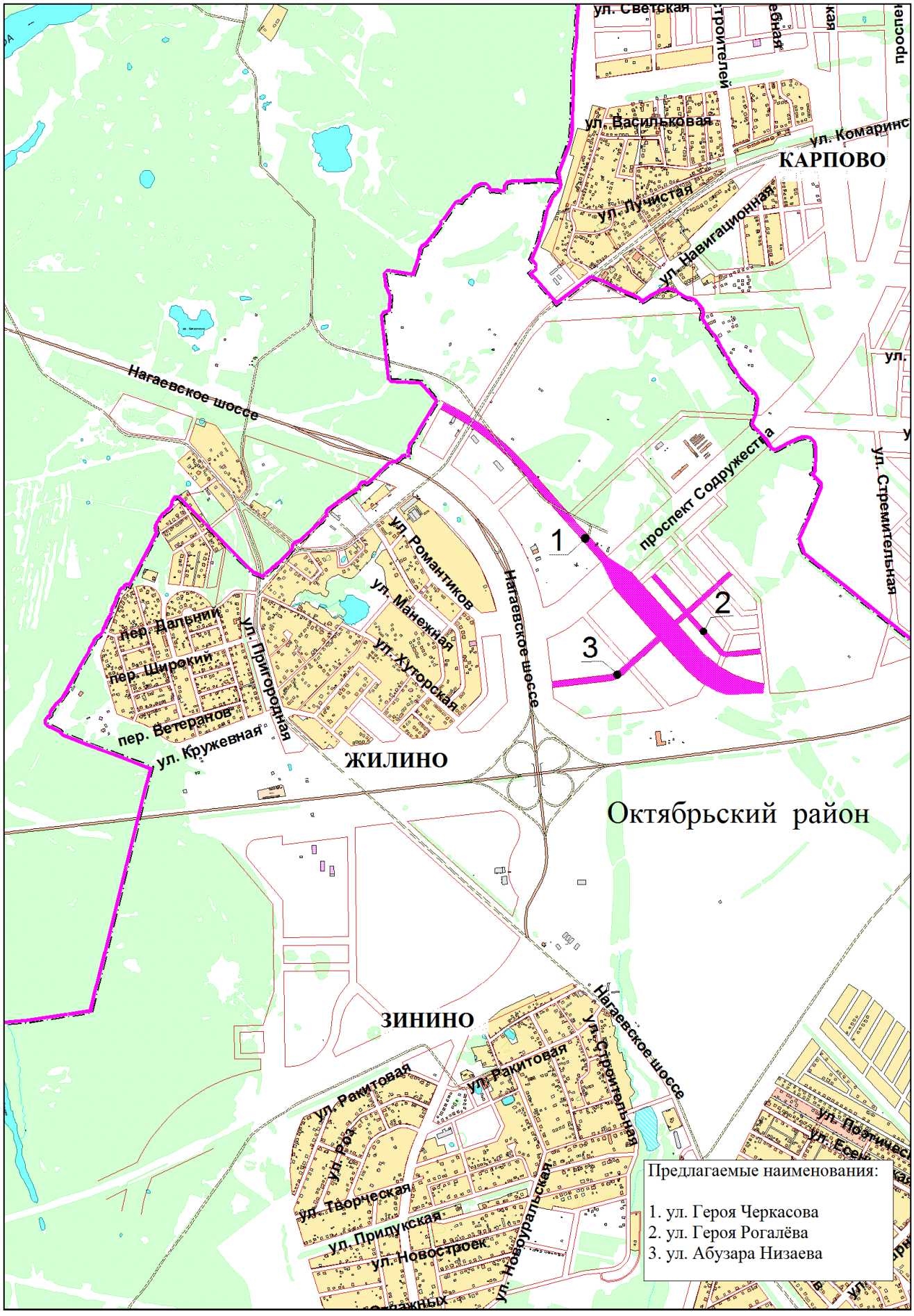
Приложение 5
к решению Совета городского округа
город Уфа Республики Башкортостан
от 17 апреля 2020 года № 57/4